

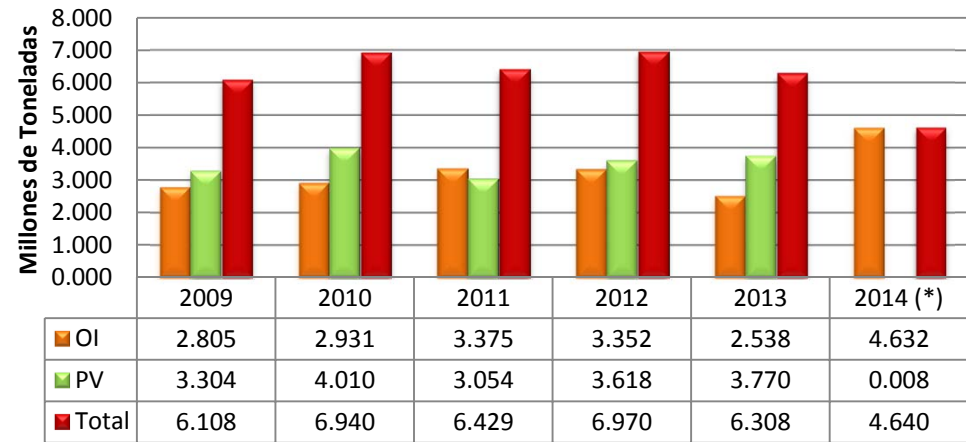

PANORAMA NACIONAL

Mensual al 23 de septiembre

Producción Nacional Sorgo Grano (Riego + Temporal)



Producción Otoño Invierno Sorgo Grano Año Agrícola (Riego+Temporal) (millones de toneladas)

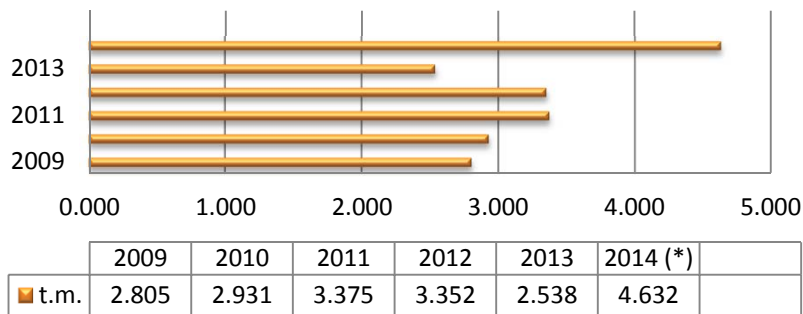

Producción Primavera Verano Sorgo Grano Año Agrícola (Riego+Temporal) (millones de toneladas)



(*) Elaborado por la Dirección General de Operaciones de ASERCA con datos del SIAP al 23 de julio de 2014.

Estacionalidad por Año Agrícola (oi+pv) del Sorgo Grano

SORGO

Riego + Temporal

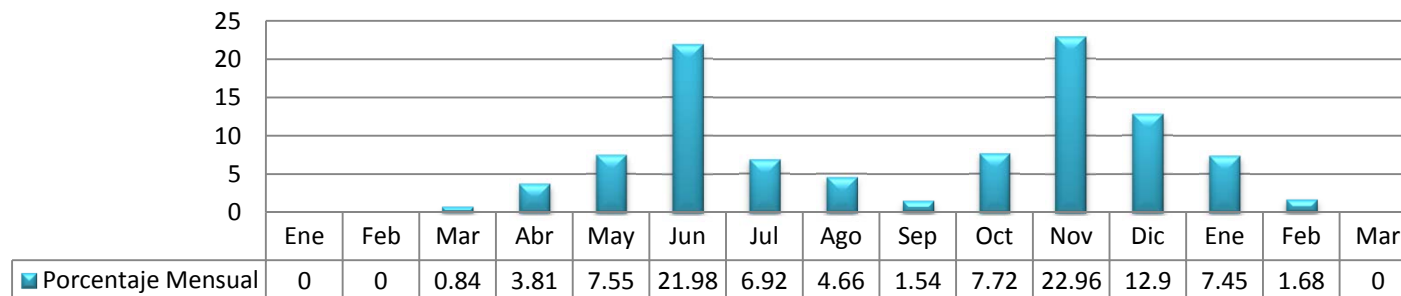

Avance de Siembras y Cosechas del Sorgo Grano por Estado

Año Agrícola 2014 (pv+oi) (*)

Riego + Temporal

Estado	Superficie sembrada (ha)	Superficie cosechada (ha)	Superficie siniestrada (ha)	Producción (Ton)	Rendimiento obtenido (ton/ha)
TAMAULIPAS	781,969	268,342		921,094	3.433
SINALOA	62,123	55,938	819	331,845	5.932
NAYARIT	67,258	62,886	3,845	286,951	4.563
VERACRUZ	17,607	15,672	281	69,419	4.429
SAN LUIS POTOSI	35,787	32,165	10	63,600	1.977
CAMPECHE	15,134	12,217	102	33,341	2.729
MICHOACAN	71,123	5,819	13	22,566	3.878
OAXACA	5,473	5,473		18,989	3.47
CHIAPAS	6,121	4,841		14,908	3.08
QUINTANA ROO	2,626	2,626		8,166	3.11
TABASCO	6,148	2,189	3,116	7,576	3.461
NUEVO LEON	15,971	2,504		6,949	2.775
GUERRERO	5,312	1,233		4,528	3.673
JALISCO	17,524	988		3,675	3.719
COLIMA	372	352		1,987	5.652
BAJA CALIFORNIA SUR	899	486		1,944	4
SONORA	2,551	199		368	1.849
MORELOS	13,193	64		349	5.461
YUCATAN	77	58		261	4.5
AGUASCALIENTES	5				
BAJA CALIFORNIA	331				
COAHUILA	370				
CHIHUAHUA	2,841				
DURANGO	124				
GUANAJUATO	83,003				
HIDALGO	109				
MEXICO	35				
PUEBLA	4,627				
QUERETARO	2,848				
ZACATECAS	178				
TOTAL	1,221,738	474,051	8,186	1,798,515	3.794

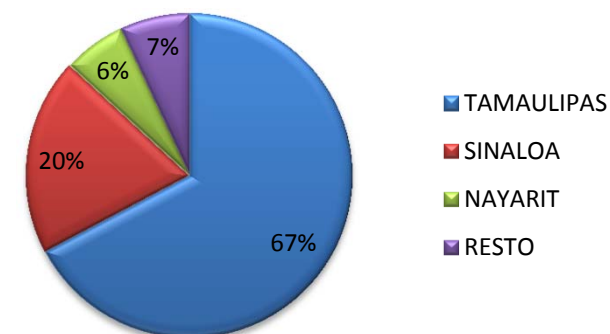

(*) Elaborado por la Dirección General de Operaciones de ASERCA con datos del SIAP al 23 de julio de 2014.